

0.

Pavimento Térreo (2)

Escala: 1:100

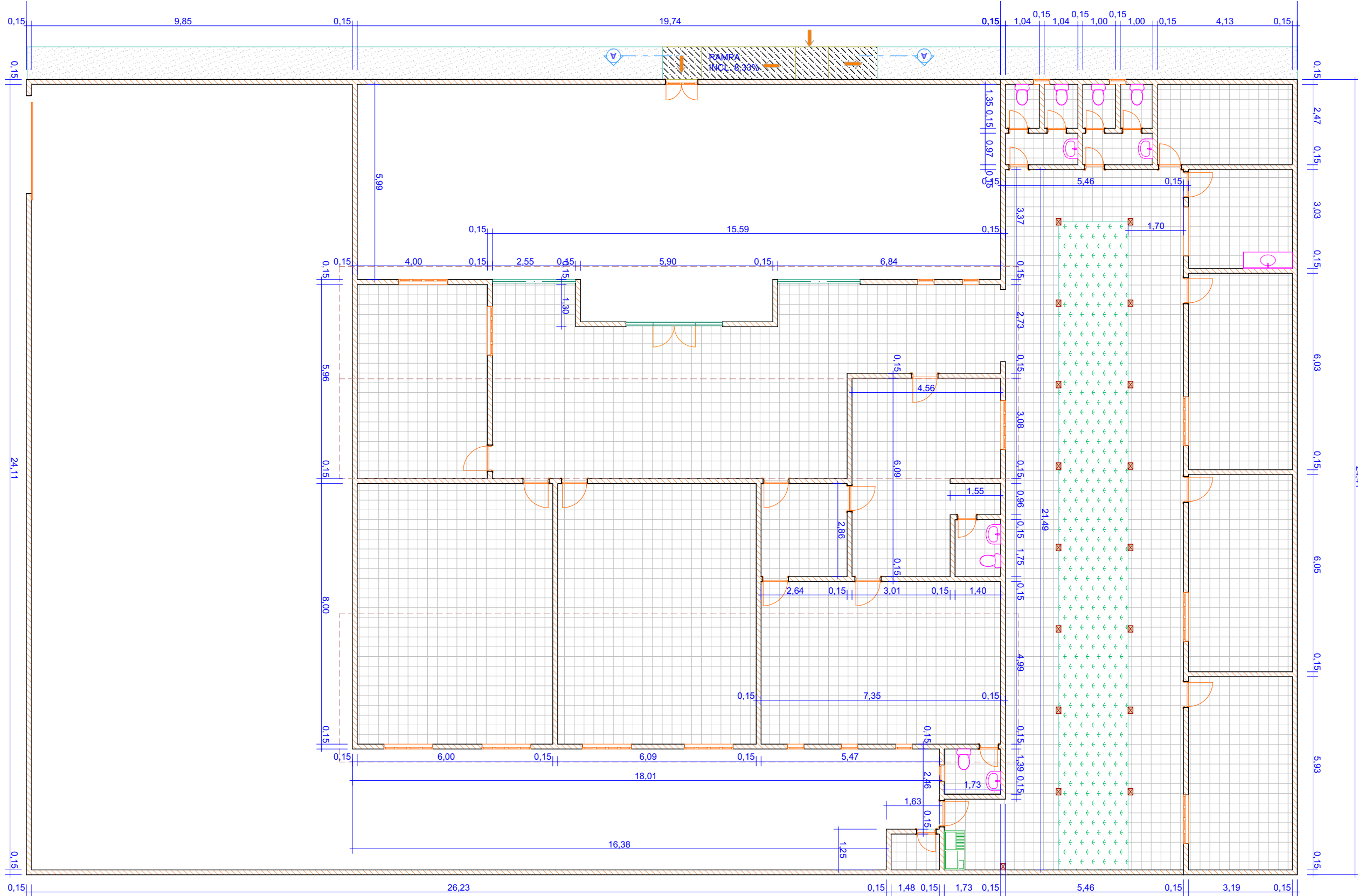

SERVIÇOS A SEREM EXECUTADOS

- PINTURA GERAL DA ESCOLA
- PINTAR PORTAS E JANELAS
- REVISÃO NA PARTE ELÉTRICA E HIDRÁULICA
- REPARO UTILIZANDO PEDREIRO, SERVENTE E CARPINTEIRO
- RETELHAMENTO DA COBERTURA



End: Travessa Osvaldo Cruz, nº381
Cidade: Santa Maria da Vitória
Estado: Bahia
Cep: 47640000

Título do Trabalho:
PROJETO ARQUITETÔNICO
Proprietário: Prefeitura Municipal de Canápolis
Obra: Reforma da Escola Padre Jose de Anchieta
Local:
Cidade: Canápolis
Estado: Bahia
Cep:

Referencia dos Projetos

Pavimento Térreo (2)

Referências dos projetos

PLANTA BAIXA
ÁREA CONSTRUÍDA: M²

Desenho Data

Escala
1:125

Layout ID Status Revision
1/1